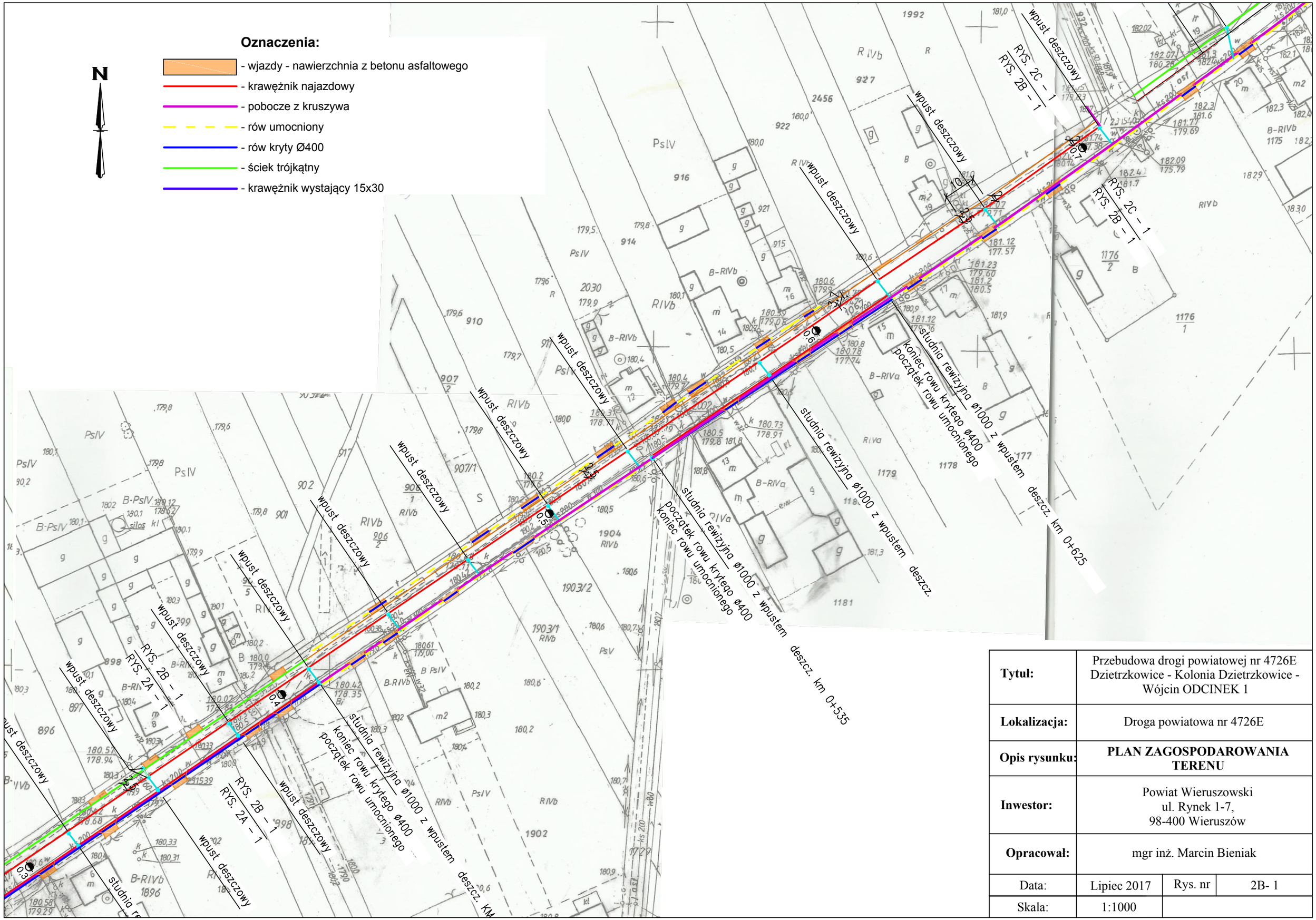

Tytuł:	Przebudowa drogi powiatowej nr 4726E Dzietrzkowice - Kolonia Dzietrzkowice - Wójcin ODCINEK 1		
Lokalizacja:	Droga powiatowa nr 4726E		
Opis rysunku:	**PLAN ZAGOSPODAROWANIA TERENU**		
Inwestor:	Powiat Wieruszowski ul. Rynek 1-7, 98-400 Wieruszów		
Opracował:	mgr inż. Marcin Bieniak		
Data:	Lipiec 2017	Rys. nr	2B- 1
Skala:	1:1000		